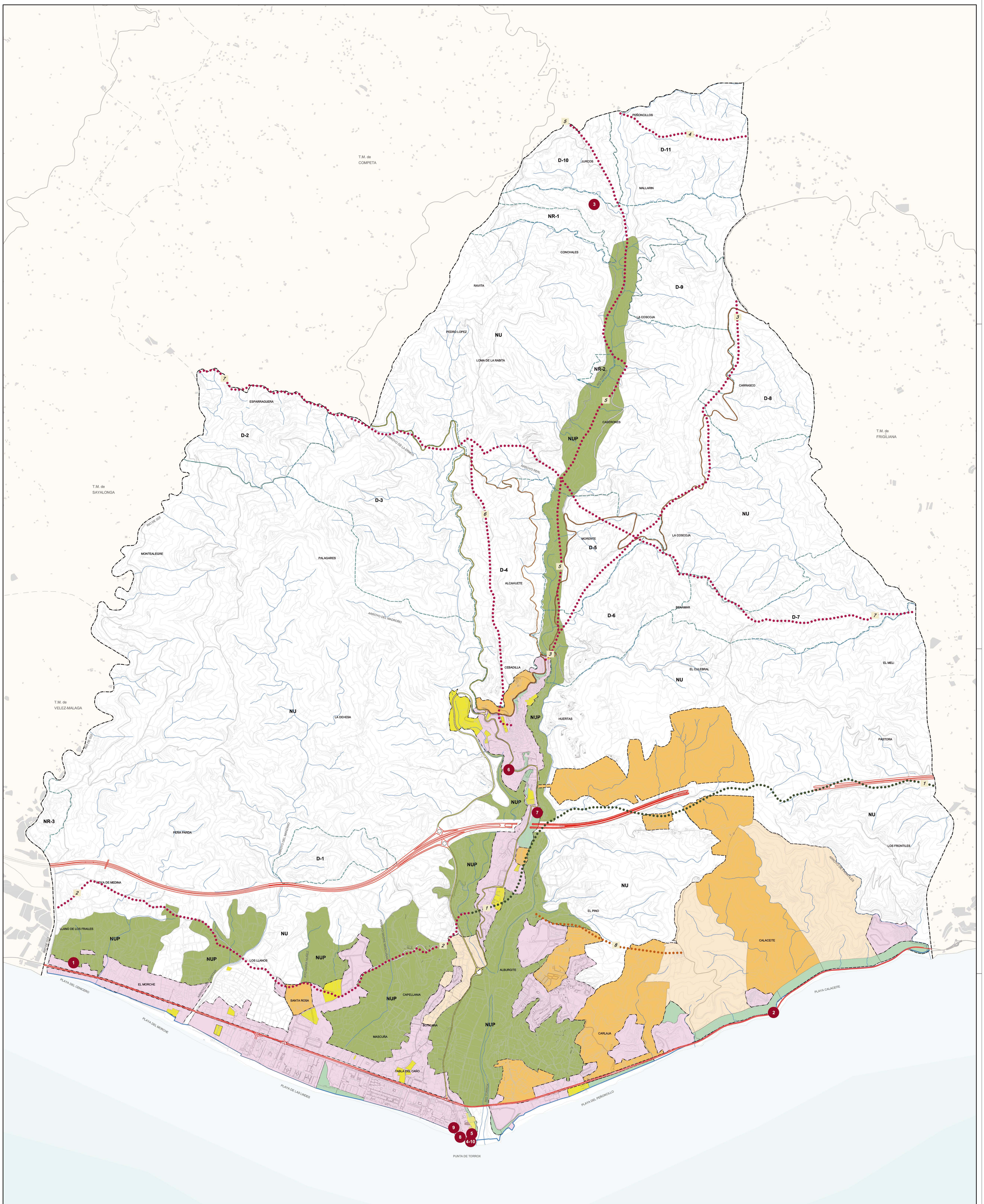

INFORMACION TERRITORIAL

- LIMITE MUNICIPAL
- RED HIDROGRAFICA
- AUTOVIA
- RED NACIONAL
- RED PROVINCIAL
- RED COMARCAL
- DESLINDE ZONA MARITIMO TERRESTRE

AMBITOS DE CLASIFICACION SUELO

- LIMITE DE SUELO URBANO
- LIMITE URBANIZABLE
- SUELO URBANO
- SUELO URBANIZABLE PROGRAMADO
- SUELO URBANIZABLE NO PROGRAMADO

SISTEMAS GENERALES

- AREAS LIBRES
- EQUIPAMIENTOS

SUELO NO URBANIZABLE

- NUP - SUELO NO URBANIZABLE PROTEGIDO
- NU - SUELO NO URBANIZABLE COMUN
- NUCLEO RURAL /DISEMINADO RURAL (NU)
- NUPA - YACIMIENTO ARQUEOLOGICO

VIAS PECUARIAS

- CAÑADA
- VEREDA
- COLADA

LISTADO VIAS PECUARIAS

1 CAÑADA REAL DE MOTRIL A MALAGA
2 VEREDA DEL ANTIGUO CAMINO DE VELEZ
3 VEREDA DE LA COSCOJA Y GRANADA
4 VEREDA DE COMPETA A FRIGILIANA
5 VEREDA DEL CAMINO VIEJO DE GRANADA
6 VEREDA DE BENAMAYOR O DE TORROX
7 VEREDA DE SAYALONGA A FRIGILIANA
8 COLADA DE CALACEITE

NUCLEOS RURALES HISTORICOS / DISEMINADOS RURALES

NR1	LOS MIGUELETES
NR2	LOS CASERONES
NR3	RIO GUI
D1	MANZANO BAJO
D2	CASA MENA
D3	MONTE ALEGRE
D4	LOMA DE ANTONIO PEREZ
D5	LOMA DE LA COSCOJA
D6	BENAMA
D7	MELI
D8	CARRASCO
D9	RIO
D10	JUNCO
D11	MARLARIN

BIC - YACIMIENTOS ARQUEOLOGICOS

1 TORRE DEL HUIT (BIC)
2 TORRE DE CALACEITE (BIC)
3 DESPOBLADO DE LAUTIN
4 VILLA ROMANA DEL FARO DE TORROX (BIC)
5 PILETAS SALSARIAS DE TORROX COSTA (YAC)
6 CASTILLO DE TORROX (BIC)
7 CONVENTO NTRA. SRA. DE LAS NIEVES (BIC)
8 NECROPOLIS DE TORROX (YAC)
9 HORNO DE TORROX (YAC)
10 VILLA Y TERMAS DE TORROX (YAC)

PLAN GENERAL DE ORDENACION URBANA
TORROX

APROBACION INICIAL (JULIO 2006)

EXCMO. AYUNTAMIENTO DE TORROX

PLANO:

PLANEAMIENTO VIGENTE
CLASIFICACION DEL TERMINO MUNICIPAL

PLANO NUMERO: IU-01
ESCALA: 1/10000
FECHA: JULIO 2006

El presente documento es copia de su original. Su utilización total o parcial, así como cualquier reproducción o cesión a terceros, requerirá la previa autorización oficial expresa quedando en todo caso prohibida cualquier modificación unilateral del mismo.

J S E G U I ARQUITECTOS
www.jsegui.com
OFICINA DE URBANISMO
AYUNTAMIENTO DE TORROX

Fdo. JOSE SEGUI. ARQUITECTO